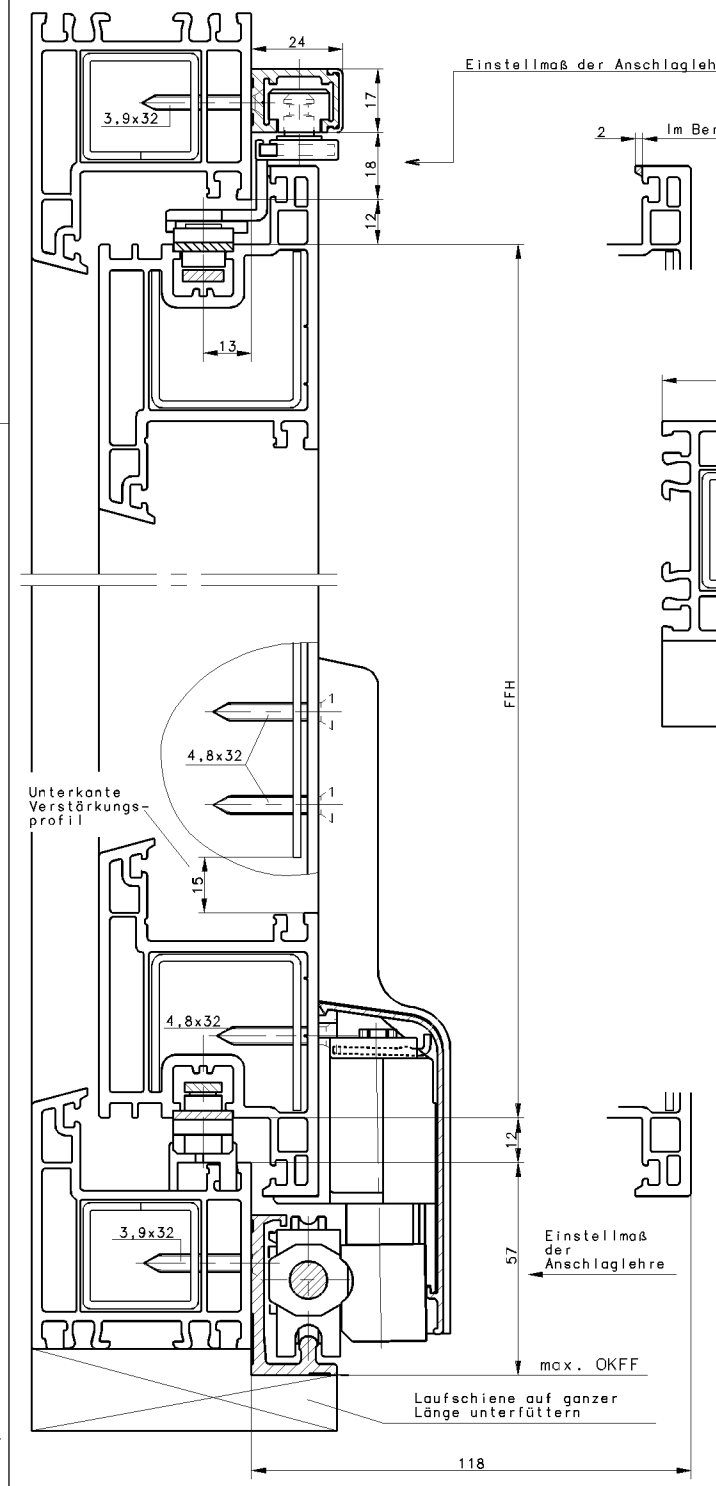

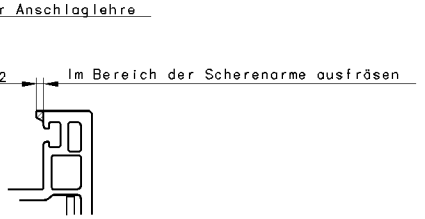

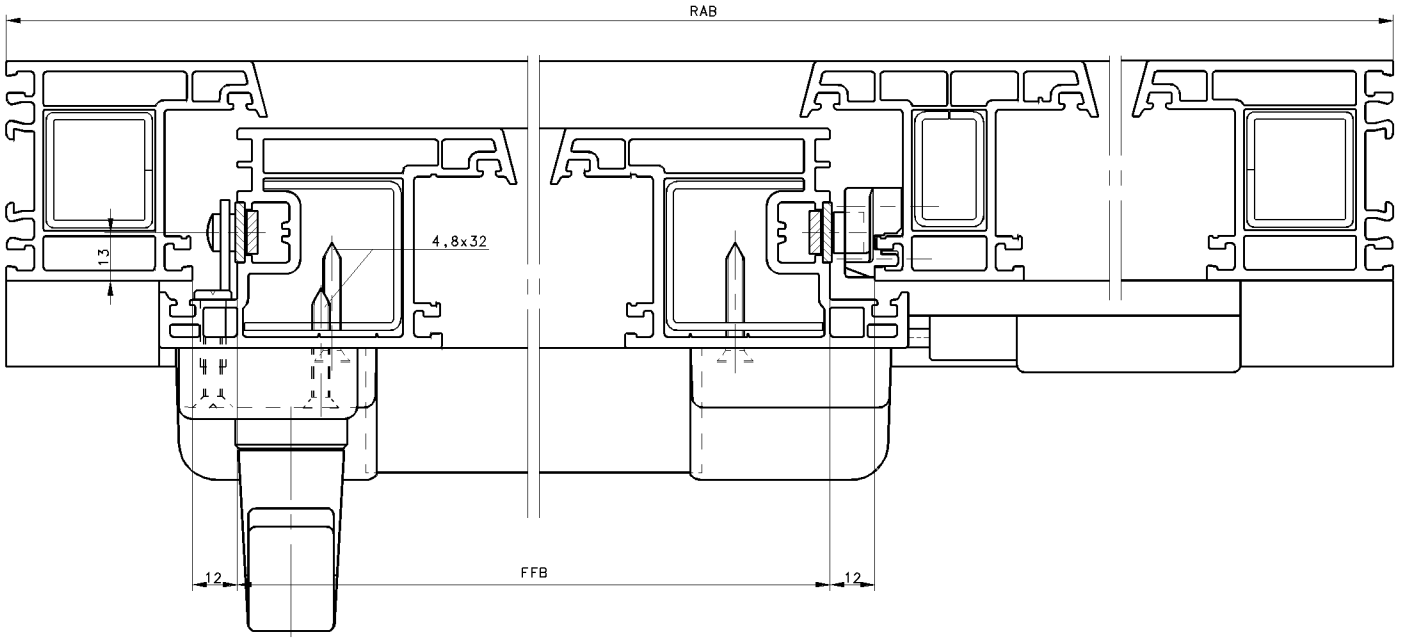

Pilzkopfschließplatten	6-27831-10
Schließplatten	E-18369-02 (aus Kunststoff)
für Rahmenprofil 2000	9-35737
Rastplatten	9-29990-39

Beschlageinbau sowie Anwendungsbereich
siehe Zeichnung 0.43783.BK.1

Rahmenprofil	2010 wahlweise 2000
Flügelprofil	2021
Pfostenprofil	2031

BENENNUNG

Parallelschiebe-Kippbeschlag GU-966/200 mZ

in Profile der Fa.Deceuninck , Mondial

GRETSCH-UNITAS GMBH
BAUBESCHLAEGE
D-71252 DITZINGEN

DIESE ZEICHNUNG DARF OHNE UNSERE GENEHMIGUNG WEDER KOPIERT NOCH DRITTEN PERSONEN ODER KONKURRENZFIRMEN ZUGAENGLICH GEMACHT WERDEN.

GES.	.	MASSSTAB	1:1
GEPR.	AN		
GEZ.	100894 NI		
ERSATZ FUER: .		CAD	

ZEICHNUNGS-NR. 043139 BK 2

1	2	3	.	.	.	.	.	AUSGABE	BLATT

FORMAT

6218
5634
5447
5221
5024
4973

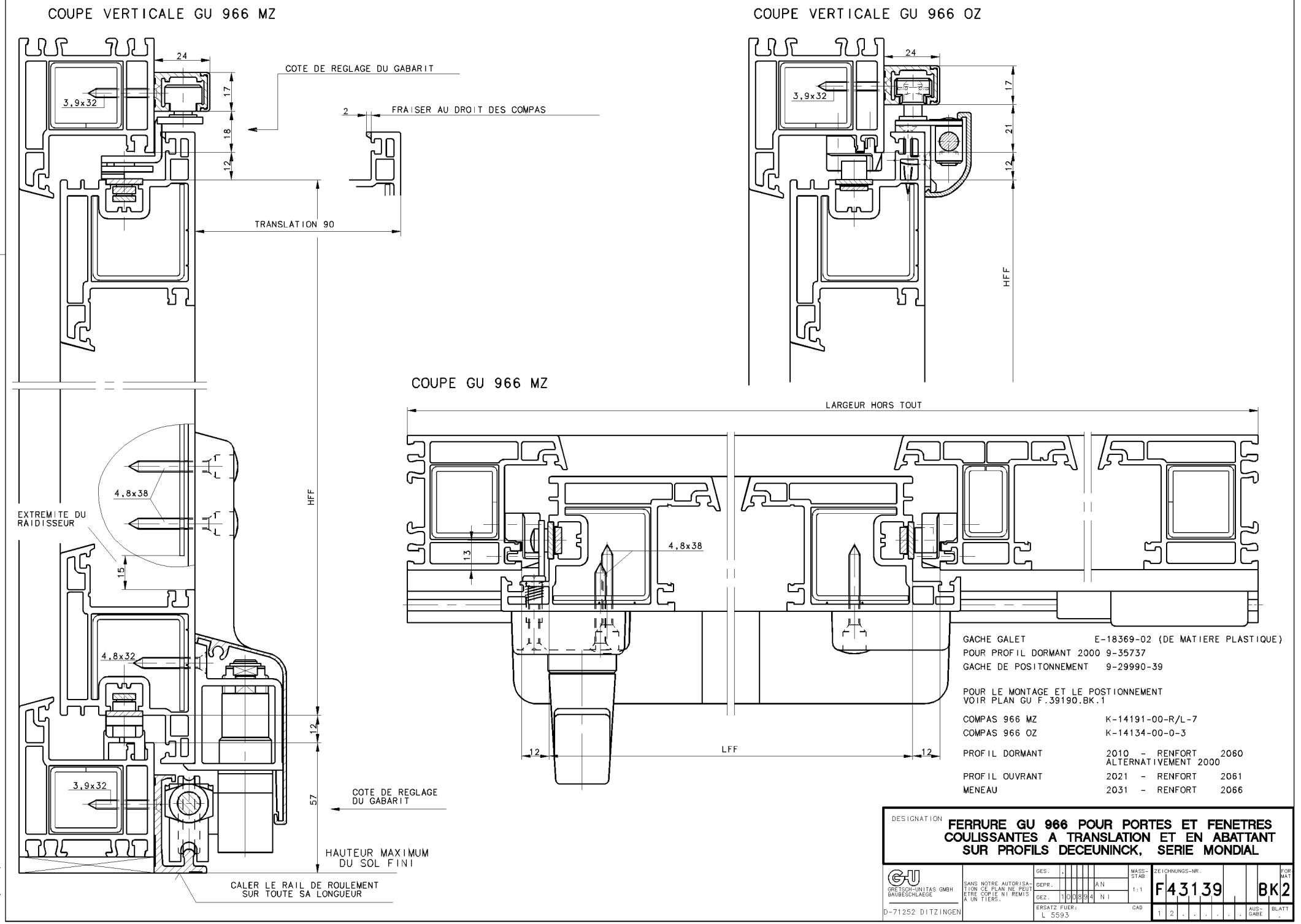

COUPE VERTICALE GU 966 MZ
24
17
18
12
3,9x32
COTE DE REGLAGE DU GABARIT
2
FRAISER AU DROIT DES COMPAS
TRANSLATION 90
HFF
4,8x38
EXTREMITE DU RAIDISSEUR
15
4,8x32
12
57
3,9x32
COTE DE REGLAGE DU GABARIT
HAUTEUR MAXIMUM DU SOL FINI
CALER LE RAIL DE ROULEMENT SUR TOUTE SA LONGUEUR
COUPE VERTICALE GU 966 OZ
24
17
21
12
3,9x32
HFF
COUPE GU 966 MZ
LARGEUR HORS TOUT
13
4,8x38
12
LFF
12
GACHE GALET E-18369-02 (DE MATIERE PLASTIQUE)
POUR PROFIL DORMANT 2000 9-35737
GACHE DE POSITONNEMENT 9-29990-39
POUR LE MONTAGE ET LE POSTIONNEMENT VOIR PLAN GU F.39190.BK.1
COMPAS 966 MZ K-14191-00-R/L-7
COMPAS 966 OZ K-14134-00-0-3
PROFIL DORMANT 2010 - RENFORT 2060 ALTERNATIVEMENT 2000
PROFIL OUVRANT 2021 - RENFORT 2061
MENEAU 2031 - RENFORT 2066
DESIGNATION
FERRURE GU 966 POUR PORTES ET FENETRES COULISSANTES A TRANSLATION ET EN ABATTANT SUR PROFILS DECEUNINCK, SERIE MONDIAL
GRETSCH-UNITAS GMBH BAUBESCHLAEGE
D-71252 DITZINGEN
SANS NOTRE AUTORISATION CE PLAN NE PEUT ETRE COPIE NI REMIS A UN TIERS.
GES.
GEPR. AN
GEZ. 100894 NI
ERSATZ FUER: L 5593
MASS-STAB 1:1
CAD
ZEICHNUNGS-NR. F43139
FORMAT BK2
AUSGABE 1 2
BLATT
5447
5222
5145