Cremonesi con asta dentata

per porte di legno

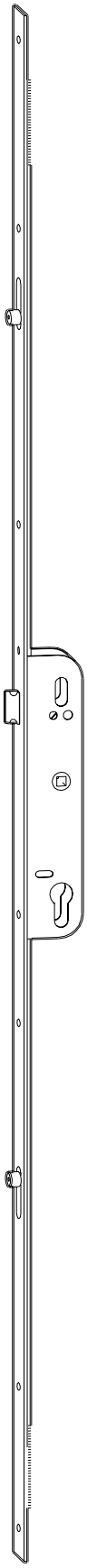

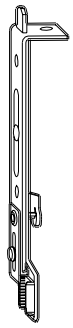

Giunto superiore con uscita chiusura 8-00676-00-0-3

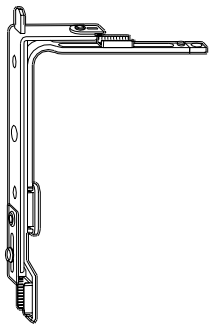

Trasmissione angolare S con uscita chiusura 6-24399-00-0-3

Prolunga orizzontale superiore con perno G-15795-00-0-3

Descrizione				Articolo N.
Cremonesi con asta dentata				
Chiusura a 3 punti con 2 perni e scrocco				
Larghezza asta 16 mm				
Interasse 85 mm, quadro 8 mm, orizzontale				
Entrata	Lunghezza	Misura D	UI	
28	2285	1050	10	G-14792-23-0-3
35	2285	1050	10	G-15009-23-0-3

Accessori (da ordinare a parte)

Per due ante:		
Giunto superiore oppure inferiore con uscita chiusura	10	8-00676-00-0-3
Trasmissione angolare S superiore con uscita chiusura	10	6-24399-00-0-3
Prolunga orizzontale superiore oppure inferiore con perno	10	G-15795-00-0-3

E 28 (G-14792)

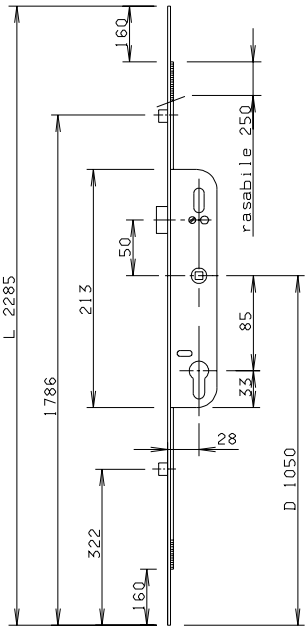

E 35 (G-15009)

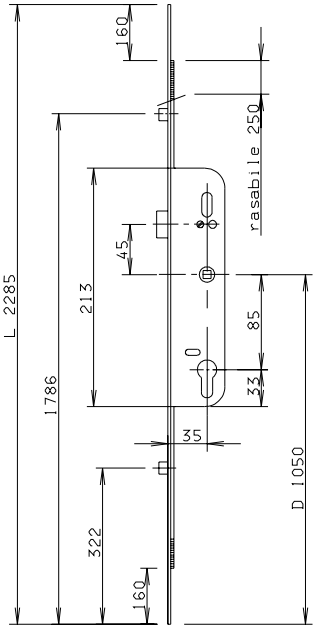

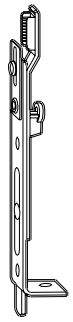

Giunto inferiore con uscita chiusura 8-00676-00-0-3

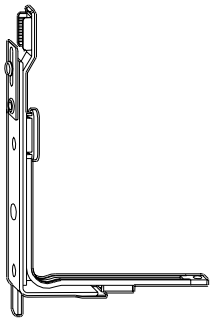

Trasmissione angolare S con uscita chiusura 6-24399-00-0-3

Prolunga orizzontale inferiore con perno G-15795-00-0-3